故宮周刊

集元文始殿記

元劉貫道畫羅漢

紙本、設色、縱二尺一寸三分、橫一尺七寸七分、明陳道復王鏊之舊藏、石渠寶笈續編祕殿珠林著錄、
劉貫道小傳、詳見本刊第一七〇期、

參加倫敦中國藝術國際展覽會出品目錄（續）

二〇 南宋廣窯天藍號筒式小瓶一件

原名汝釉瓷瓶、帶木座、有傷、口徑貳·貳公分、高拾肆·叁公分、底徑叁·叁公分、最大腹圍拾壹·肆公分、

二一 南宋廣窯葱綠小尊一件

原名冬青釉小瓷瓶、帶木座、底有微傷、口徑肆·貳公分、高柒·叁公分、底徑叁公分、最大腹圍貳拾壹·捌公分、

二二 南宋廣窯月白劃花牡丹圓洗一件

原名定窯鑲銅口帶銅蓋菊瓣洗、無銅蓋、底有璺、口徑叁拾叁·壹公分、最高拾公分、

二三 元彭窯牙白桮一件

原名定窯暗花茶鍾、口徑玖·壹公分、高叁·捌公分、底徑叁·伍公分、

二四 元彭窯牙白劃花雙螭桮一件

原名定窯暗花茶鍾、有劃花、口徑玖·壹公分、高叁·捌公分、底徑叁·伍公分、

二五 元彭窯牙白劃花饕餮套桮一套五件

原名象窯酒圓、係壹套、之一、口徑玖公分、高陸·貳公分、底徑叁·捌公分、之二、口有微傷、口徑捌·肆公分、高伍公分、底徑叁·伍公分、之三、有裂痕、口徑捌公分、高肆·叁公分、底徑叁·肆公分、之四、底有璺、口徑柒·叁公分、高叁·伍公分、底徑叁·肆公分、之五、口徑陸·玖公分、

（接第二版）

昇平署岔曲定價二角
增訂故宮圖說定價三角
此本爲宋拓珍品原板早經售罄買者紛紛函索茲再以珂羅板精印高麗紙每本六元宣紙每本四元購請從速
發行處北平故宮博物院出版物發行所
郵費每期大洋一分

明　文徵明　琴鶴圖

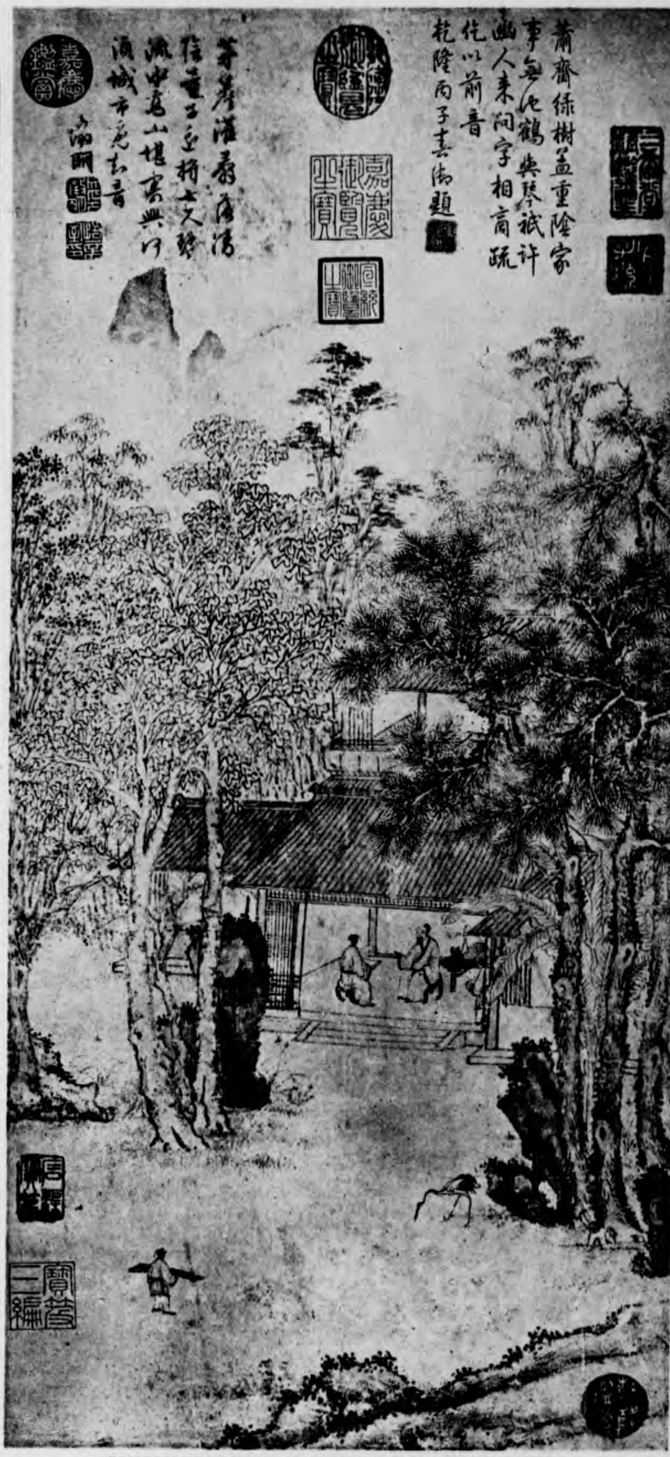

紙本、設色、縱一尺九寸九分、橫九寸二分、石渠寶笈三編著錄、文徵明小傳、詳見本刊第一期、

明　陸治　梨花寫生

紙本、墨筆、縱二尺七寸五分、橫一尺零七分、石渠寶笈著錄、陸治小傳、詳見本刊第二十一期、

高貳・玖公分、底徑叁・叁公分、

一二六　元臨川窯牙白劃花蟠螭靈芝小瓶一件

原名定瓷暗花小瓶、鑲有銅口、帶木座、座底刻乾隆御題詩、（注意乾隆誤爲定窯）、口徑叁・貳公分、高拾壹・貳公分、底徑叁・柒公分、最大腹圍拾柒・壹公分（未完）

詹東圖玄覽編卷之四（續）

李陽氷以硬黃紙書孝經墨跡、却不似今石刻所見、亦如今時俗所謂匝筆篆、雖精而無妙趣、憶是贋本、

蘇東坡在黃州作還寸行書寫前赤壁賦、寄其友欽之、并與欽之一帖、俱全、但賦前缺二十餘字、文徵明書補、

（接第三版）

本院新出版物廣告
史記校出版
新出版影印唐僧懷素自叙卷廣告

一冊第四十一期一冊每冊二元五角
故宮第四十一
故宮博物院圖書館印行
洵稱鉅製每卷定價八元購請從速
上海發售處
上海南京路德裕里利利文藝公司

元宋舉忠尺牘之二

（元名家尺牘之第三十一幅）

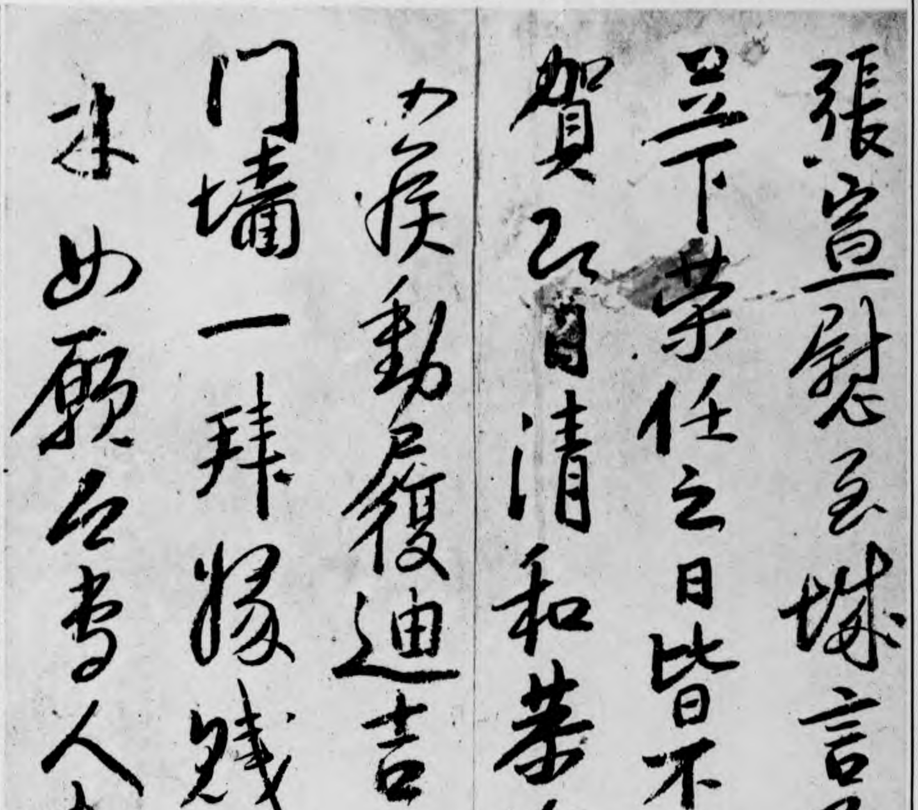

說明見本刊第五百期、

又不以合蘇書于前、而另書二十餘字于後、蓋心服而知已之不相侔也、文虛心如此、坡與欽之帖云、罪累之餘、此賦萬勿與人見、嗟嗟、時習情妬可畏、乃自昔然矣、

摹本十七帖、後有章惇曾子固弟兄跋、陳簡齋跋、入國朝而宋景濂又有跋、皆眞、但帖似石刻上摹出、不似眞跡上摹出、然紙墨亦舊、宋景濂跋云、館本十七帖、係唐人用雙勾法所摹、其精妙不可言、章惇曾肇兄弟、與一時名士、皆嘗騰之、南渡後、入簡齋陳與義家、及觀台州市房務抵當庫印、不知何以入官中、今又散落民間、神物之隱顯、其殆有數存其間耶、翰林學士金華宋濂識、（未完）

明陳栝畫獻歲祥禽

紙本、設色、縱五尺八寸四分、橫一尺三寸五分、清仁宗御題詩句、石渠寶笈三編著錄、陳栝、小傳詳見本刊第一四六期、清仁宗名顒琰、高宗第十五子、在位二十五年、廟號仁宗、年號嘉慶、

御雪豹（續）

第二十六齣　殺計（續）

把這殺人罪移到我身上來、唉、又是我先醒、不然、被人看見、再也說不明白、我不免將此屍首、竟放在西府書院門首、少不得疑是西府內人殺的、我却無干了、有理、（將丑負下）幸喜無人知覺、我不免原到馬臺上去睡、

（接第四版）

本院十週紀念雙十節新出刊物

新出板董其昌仿張僧繇白雲紅樹卷廣告

故宮日曆出版

本刊每期一大張定價

明仇英畫抱琴圖摺扇

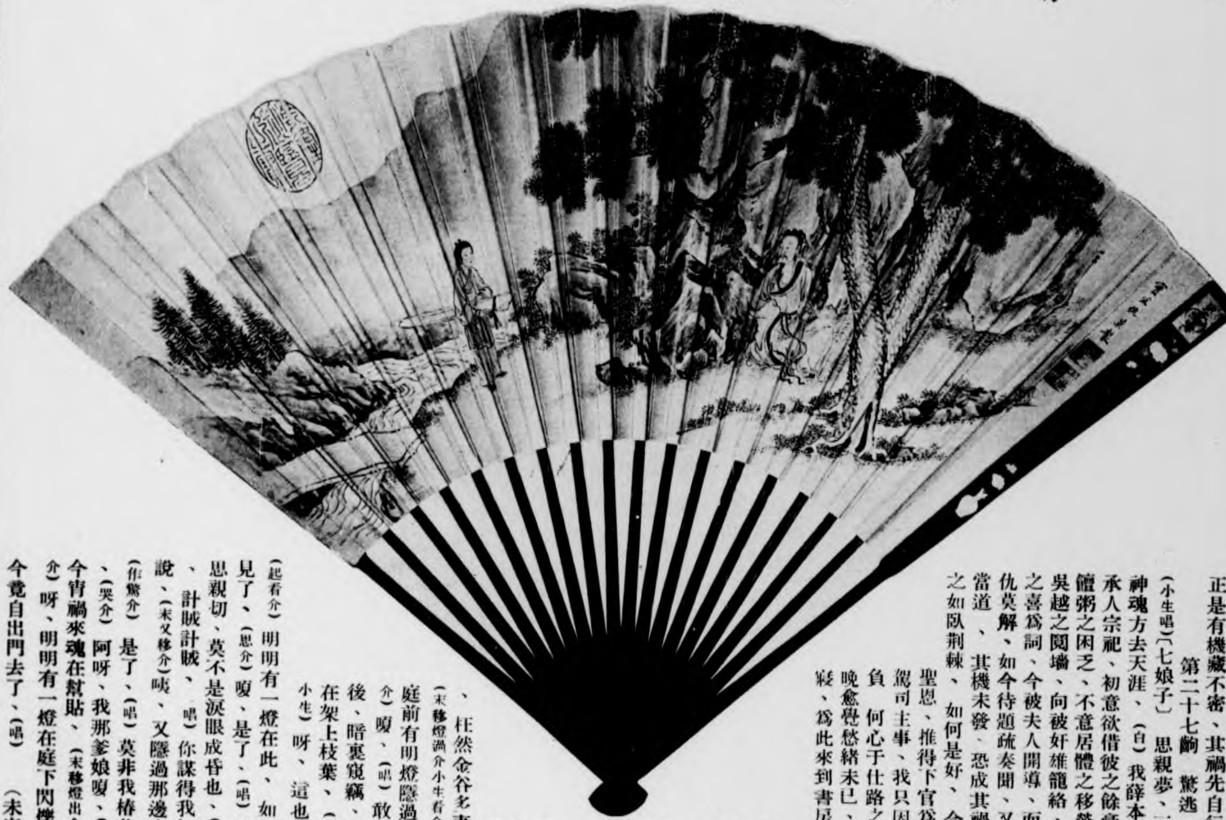

正是有機藏不密、其禍先自行、（下）

第二十七齣　驚逃

（小生唱）〔七娘子〕思親夢、三更月、神魂方去天涯、（白）我辭本宗、又承人宗祀、初意欲借彼之餘膏、以濟饘粥之困乏、不意居體之移榮、遂成吳越之鬩墻、向被奸雄籠絡、以牧民之喜爲詞、今被夫人開導、而不共之仇莫解、如今待題疏奏聞、又恐奸權當道、其機未發、恐成其禍也、思之如臥荊棘、如何是好、今早又蒙聖恩、推得下官爲兵部車駕司主事、我只因大仇擔負何心于仕路之中、今晚愈覺愁緒未已、不能安寢、爲此來到書房中少坐、觀此閑史、少展悶懷則個、（末扮陰魂提燈上立介唱）〔普天樂〕枉自步蟾宮、登明闕、枉然金谷多妻妾、（末移燈過介小生看介）原何庭前有明燈隱過、（思介）嗄、（唱）敢是黃昏後、暗裏窺竊、燈閃處在架上枝葉、（末又移介小生）呀、這也奇怪、（起看介）明明有一燈在此、如何又不見了、（思介）嗄、是了、（唱）須是我思親切、莫不是淚眼成昏也、（白）嗄、計賊計賊、（唱）你謀得我無處伸說、（末又移介）唉、又隱過那邊去了、（作驚介）是了、（唱）莫非我椿萱喪絕、（哭介）阿呀、我那爹娘嗄、（唱）定今宵禍來魂在幫貼、（末移燈出介小生驚介）呀、明明有一燈在庭下閃爍、如今覺自出門去了、（唱）　（未完）

扇骨棕竹製、鑲嵌、計十八根、長一尺一寸五分七厘、扇面橫寬一尺七寸五分、高六寸零六厘、泥金紙本、一面設色畫松石流泉、一老獨坐、有童子掏琴來、款署實父仇英製　鈐印二、「實父仇英」、「十洲傑

史」、左上端鈐「乾隆御覽之寶」一璽、一面董其昌書七言律、行楷書、鈐印二、「董其昌印」、「太史氏」、

仇英小傳、詳見本刊第五期、董其昌小傳、詳見本刊第八期、